



# ONLINE DRESSAGE TOUR

EQUI FOR ALL

**Guía de usuario**



# ¡Bienvenid@!

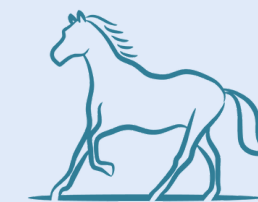

Ahora que ya te has inscrito en el Online Dressage Tour, **¡toca grabar tu reprise!**

Antes de empezar, te recordamos paso por paso

**las condiciones necesarias para que tu vídeo sea aprobado:**

- ✓ **Tu pista debe tener las medidas reglamentarias** que marca tu reprise (60 x 20m o 40 x 20m) y las letras marcadas de una manera visible para el juez. Puedes improvisar un cuadrilongo con barras, sillas... ;)
- ✓ **Caballo trenzado y de blanco, sin protectores/vendas, sin riendas auxiliares, y sin embocaduras antirreglamentarias (bocados etc).**
- ✓ **Debes usar ropa de competición**, pero se aceptarán pantalones de colores claros y suéter oscuro para los jinetes más noveles.
- ✓ **El vídeo debe tener audio**, ya que está prohibido dar instrucciones al participante mientras realiza la prueba.



# ¿PARA GRABAR?

**Idealmente a 2 metros de la letra C.**

Si no te puedes colocar ahí, puedes grabarlo desde la E o la B.

**Recuerda de ir haciendo ZOOM**

si el binomio está en la otra punta de la pista, y volver a alejar la imagen cuando se acerque.

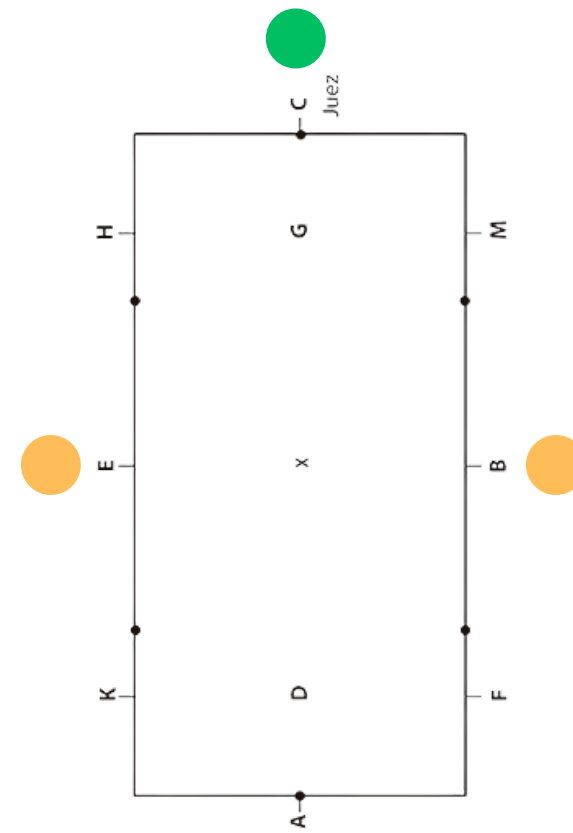

El vídeo se debe grabar en **HORIZONTAL**



No se aceptarán vídeos en modo vertical o sin sonido.

**¡Aquí tienes un ejemplo de un vídeo correcto!**

**Cuando empieces a grabar, indica en voz alta:**  
(Si es para el juez internacional, ¡ánimate en inglés!)

**Fecha, nombre del jinete, nombre del caballo y la prueba que va a montar.**

(Puede decirlo la persona que graba o el participante).

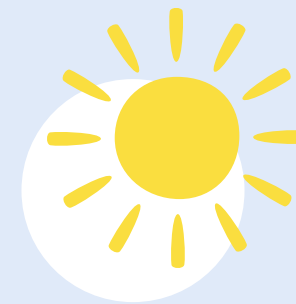

**La luz es muy importante:**

- **No grabes de noche** o con poca visibilidad.
- La pista se tiene que poder ver bien, **sin sombras muy fuertes o contrastes** que dificulten la labor del juez.
- **No grabes con un sol fuerte directamente en frente** de la cámara, ya que se verá peor.



# Y recuerda...

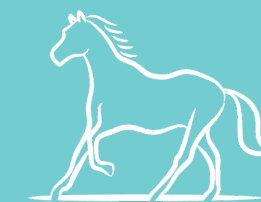

**No se puede participar** con un vídeo de una competición anterior o evaluado por otro juez.



**Repasa bien que la reprise con la que te inscribes es exactamente la que presentas.**

## Envío del vídeo



### 1) Google Drive

Sube tu vídeo/s en tu Google Drive y **envíanos el enlace con acceso público** (puedes cambiarlo en *Gestionar acceso*) a **doma@equiforall.com**.

Asegúrate que el **nombre del binomio aparece en el título del vídeo** o en el correo que nos envíes.



### 2) WeTransfer

Otra opción es enviar el vídeo utilizando la plataforma web gratuita **WeTransfer** a **doma@equiforall.com** con el nombre del binomio en el título de la transferencia.

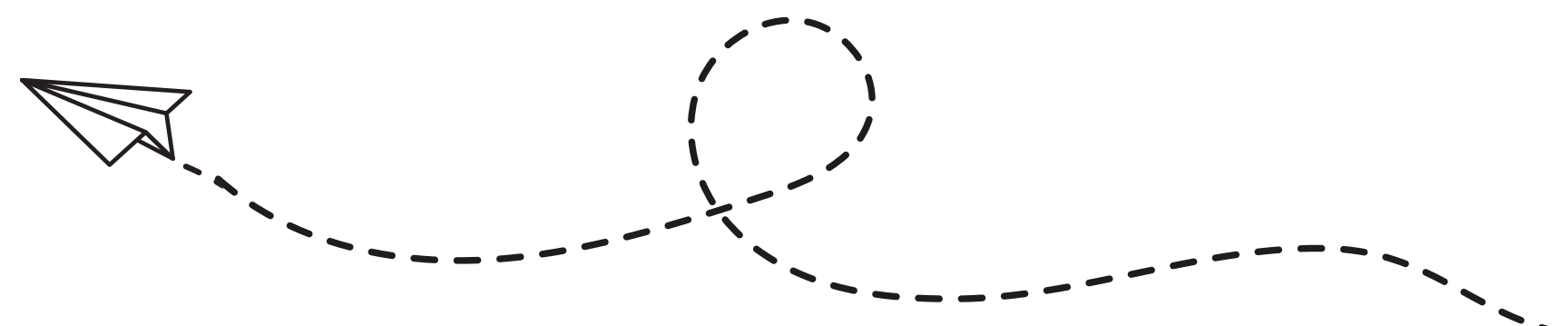



Gracias por participar  
¡y mucha suerte!

EQUI FOR ALL

